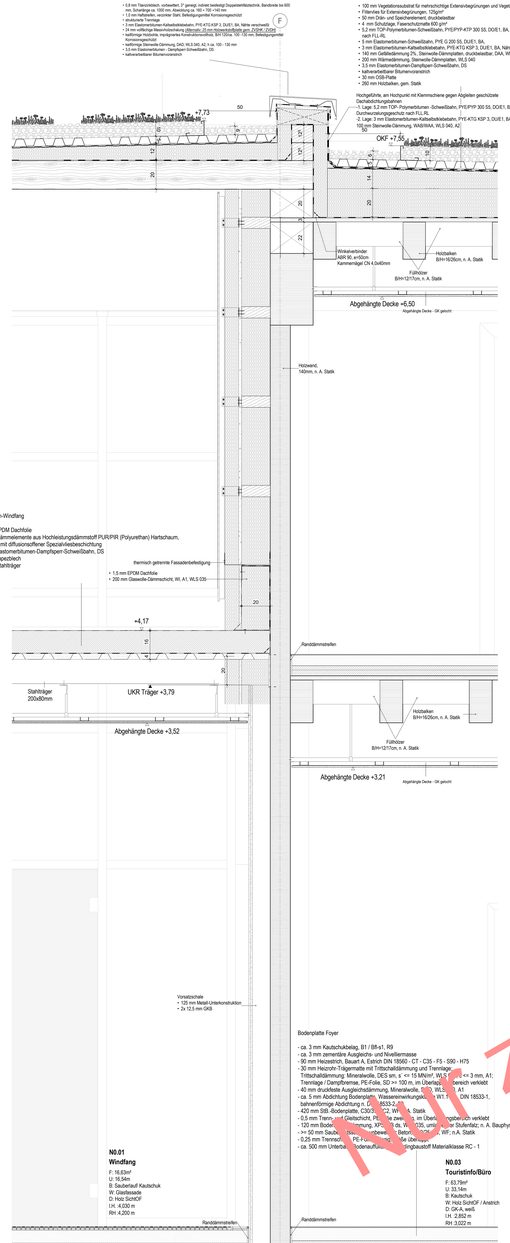

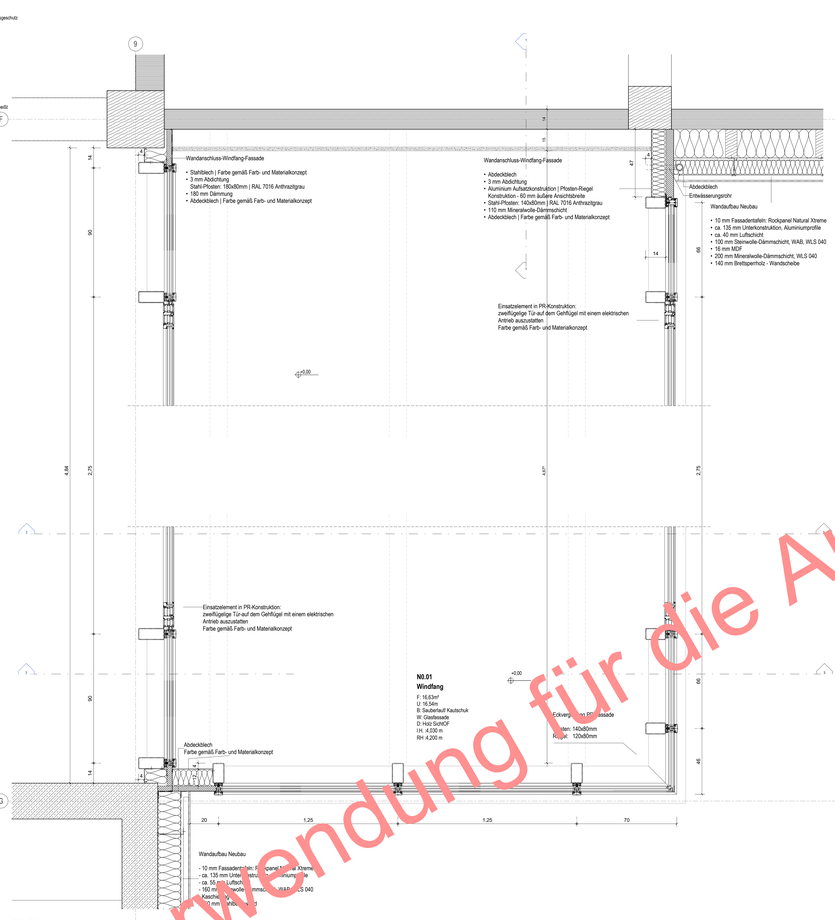

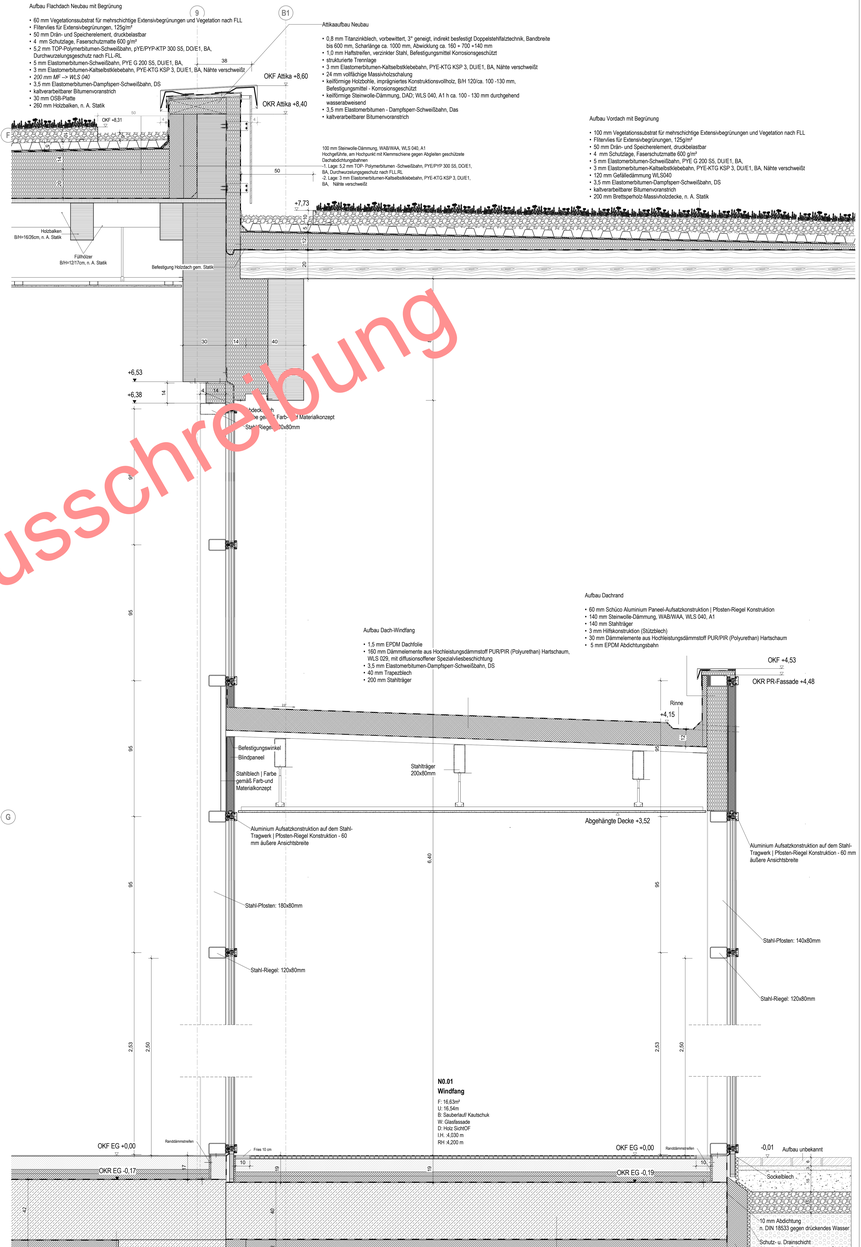

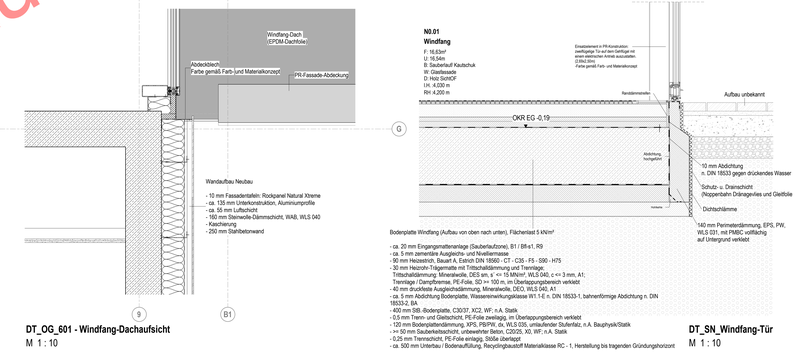

Nur zur Verwendung für die Ausschreibung

Index	Datum	Änderung	gez./geprf.

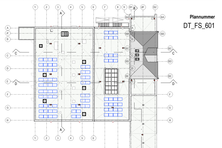

Plannummer
DT_FS_601

OKF E0 = ±0,00m = +417.30 m NHN

Bauherr
Stadt Zeulenroda-Triebes
vertreten durch Stadtverwaltung Zeulenroda-Triebes
Markt 8, 07937 Zeulenroda-Triebes
036628 48300,

Nutzer
Stadt Zeulenroda-Triebes
Markt 1, 07937 Zeulenroda-Triebes
036628 460, https://www.zeulenroda-triebes.de

Bauvorhaben
2024 2 245
Bauliche Änderung der Stadthalle Zeulenroda und energetische Sanierung

Projektnummer	Fachrichtung	Leistungsphase	Plannummer	Maßstab
242245	A	5	DT_FS_601	1 : 10

Index

Windfang

Pangröße A0

Zeulenroda-Triebes, den 17.03.2026	17.03.2026	gezeichnet	Datum 17.03.2026
Bauherr: Vertreten durch Bürgermeisterin Heike Bergmann	Planer: Vertreten durch	geprüft	Datum XX.XX.XX